Costa Cars - это главный автоцентр Коста-Бланки. Имея 14-летний опыт работы, у нас есть большой выбор качественных автомобилей, которые гарантированно удовлетворят все ваши потребности.

Citroen C3 PURETECH 1.2 SHINE PACK

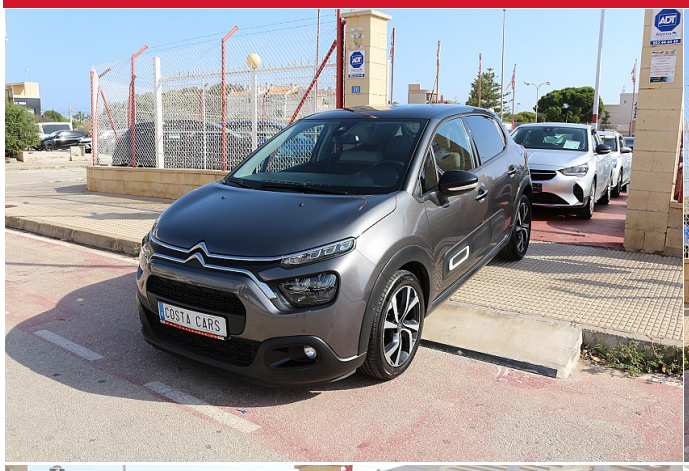

ЦЕНА: 13.995€

ГОД:	**2021**	**ДВЕРИ:**	**5**
ТОПЛИВО:	**БЕНЗИН**	**МОЩНОСТЬ Н / Р:**	**83CV**
ПЕРЕДАЧА ИНФЕКЦИИ:	**МЕХАНИЧЕСКАЯ КОРОБКА ПЕРЕДАЧ**	**КОНДИЦИОНЕР :**	**КЛИМАТ-КОНТРОЛЬ**
КИЛОМЕТРЫ:	**72.000KM (44.739 МАЙЛЗ)**	**ЦВЕТ:**	**СЕРЫЙ**